



MINCULTURA



BOGOTÁ MEJOR PARA TODOS

FICHA DE INVENTARIO Y VALORACIÓN DE BIENES CULTURALES INMUEBLES

USO EXCLUSIVO DEL MINISTERIO DE CULTURA

Código Nacional

INMUEBLE No MZ 019

Hoja 1 PR 003

1. DENOMINACIÓN

1.1. Nombre del Bien	CL 12 F 2 22	1.2. Otros nombres	N.A.
1.3. Pertenece a valoración colectiva	No	1.4. Nombre	N.A.

2. CLASIFICACIÓN TIPOLOGICA

2.1. Grupo Patrimonial	Material	2.2. Subgrupo Patrimonial	Inmueble
2.3. Grupo	Arquitectónico	2.4. Subgrupo	Arquitectura habitacional
2.5. Categoría	Vivienda urbana	2.6. Subcategoría	Vivienda multifamiliar

3. LOCALIZACIÓN

3.1. Departamento	Bogotá	3.2. Municipio	Bogotá D.C.
3.3. Nomenclatura	CL 12 F 2 22	3.4. Nomenclatura antigua	N.A.
3.5. Barrio	Las Aguas	3.6. Código Barrio	003103
3.7. Dentro de sector urbano histórico	Si	3.8. Nombre sector urbano	Sector Urbano Antiguo
3.9. No. de manzana	019	3.10. No. de predio	003
3.11. CHIP	Varios	3.12. Localidad	Candelaria
3.13. Dentro de perímetro urbano	Si	3.14. UPZ	94
3.15. Nombre UPZ	Candelaria		

4. CARACTERÍSTICAS FÍSICAS DEL INMUEBLE

4.1. Características del predio		Área del predio (m2)	460,0
Frente (ml)	18,5	Área ocupada (m2)	400,7
Fondo (ml)	29,6	Área libre (m2)	59,3

4.2. Características edificación

	1	2	3	más pisos
Número de pisos				4
Uso por piso	Residencial	Residencial	Residencial	Residencial

5. INFORMACIÓN CATASTRAL

5.1. Cédula catastral	Varios	5.2. Matrícula inmobiliaria	Varios
5.3. Clase de predio	PH	5.4. Destino económico	Residencial
5.5. Tipo de propiedad	Particular	5.6. Avaluo Catastral	Varios
5.7. Valor referencia terreno m2	\$ 1.400.000		

6. NORMATIVIDAD VIGENTE

6.1. POT-PBOT-EOT	POT	6.2. Enlace documento	<a href="http://www.alcaldiabogota.gov.co/sisjur/normas/Norma1.jsp?i=3769">http://www.alcaldiabogota.gov.co/sisjur/normas/Norma1.jsp?i=3769</a>
6.3. Reglamentación	Decretos 469 de 2003 y 492 de 2007		
6.4. Declaratoria BIC (si/no)	Si	6.5. Ambito declaratoria	Distrital
6.6. Acto admin que declara	Decreto 678 de 1994	6.7. Nivel de Intervención	N3-T5-G5
6.8. Aplicable a	N.A.		

7. OBSERVACIONES

N.A.

8. LOCALIZACIÓN



9. FOTOGRAFÍA DEL INMUEBLE



Fuente: Equipo Fotografía PEMP Patrimonio Inmueble

10. FOTOGRAFÍA DEL CONTEXTO

11. FOTOGRAFÍA ANTIGUA



Fuente: Equipo Fotografía PEMP Patrimonio Inmueble

Fuente: Recorridos fotográficos por el centro de Bogotá, Noviembre 1981 - Febrero 1982. Colcultura

	Diligenció:	PEMP Patrimonio Inmueble	Código de identificación	Hoja 1
	Fecha:	2016-2017	003103019003	de 5
	Revisó:	PEMP Patrimonio Inmueble		
	Fecha:	2018		

**FICHA DE INVENTARIO Y VALORACIÓN DE BIENES CULTURALES INMUEBLES**
**USO EXCLUSIVO DEL MINISTERIO DE CULTURA**

INMUEBLE No MZ 019

Código Nacional

Hoja 2 PR 003

**12. ORIGEN**

12.1. Fecha	No documentado	12.2. Siglo	XX
12.3. Momento histórico	Finales	12.4. Periodo histórico	Movimiento Moderno
12.5. Diseñador (es)	No documentado	12.6. Constructor (es)	No documentado
12.7. Fundador (es)	No documentado	12.8. Filiación	No documentado
12.9. Influencia	No documentado	12.10. Uso original	Residencial

**13. OCUPACIÓN ACTUAL**

	Propiedad	Admin	Arriendo	Comodato	Tenencia	Posesión
Ocupación actual	X					
Observaciones	N.A.					

	PROPIETARIO	OCUPANTE
13.1. Nombre/ Razón social	Varios	Pedro Ramirez
13.2. Tipo de documento	Varios	Cédula de ciudadanía
13.3. Número documento	Varios	15912155
13.4. Dirección	No documentado	CL 12 F 2 22
13.5. Departamento	No documentado	Bogotá D.C.
13.6. Municipio	No documentado	Bogotá
13.7. Teléfono	No documentado	3156109873
13.8. Correo electrónico	No documentado	No documentado

**14. DESCRIPCIÓN**

Inmueble de 4 pisos, paramentado por el norte de la manzana y retrocedido por el sur, emplazado en un predio medianero de forma irregular, cuyas dimensiones son: frente de 18,50 m y fondo de 29,56 m, logrando una proporción de 1 a 1,59 veces aproximadamente, con frente sobre la calle 12 F y la calle 16 A. El predio está ocupado por 2 torres y un patio en su mitad. Desde la calle 12 F se accede a la primera torre, esta posee un hall en su mitad que reparte a un apartamiento en cada costado, a su lado oriente se localiza una escalera de dos tramos que distribuye a los pisos superiores, y al costado norte conduce al patio que lleva a la segunda torre, distribuida de la misma manera. Sus fachadas constan de 3 cuerpos verticales: uno central retrocedido del paramento que corresponde a las circulaciones, allí se localiza el vano de acceso y pequeñas ventanas rectangulares, y otro cuerpo a cada lado de este con ventanas rectangulares que corresponden a los apartamentos de cada piso. En los extremos de las fachadas se encuentra una franja vertical de ladrillo a la vista, mientras el área restante cuenta con acabado de pañete y pintura. La carpintería es metálica y las escaleras son en concreto.

**15. OBSERVACIONES**

Los períodos corresponden a la clasificación propuesta por el Manual de inventario Inmueble expedido por el Ministerio de cultura. Las épocas y siglos identificados en las fichas son aproximados, clasificados de acuerdo con sus características del lenguaje arquitectónico, estructura y materiales correspondientes. No obedecen a un estudio exhaustivo de cada inmueble, su precisión será realizada por el estudio histórico que se exige en la presentación de requisitos para su intervención.

**16. FOTOGRAFÍAS INTERIORES**



Fuente: Equipo Levantamientos PEMP Patrimonio Inmueble

**17. RESEÑA HISTÓRICA**

Inmueble construido a finales del siglo XX. Actualmente mantiene su uso original residencial. No se conoce su autor o constructor y hoy es una propiedad horizontal. A principios y hasta mediados de siglo el predio estaba ocupado en su costado sur por una vivienda baja de cubierta en teja de barro, mientras el lado norte era un área libre como se aprecia en las aerofotografías de 1936 y 1956; alrededor de los años 50, la manzana fue dividida obteniendo la forma irregular que hoy posee. Las 2 torres que actualmente permanecen en el predio fueron construidas a finales de siglo, como se evidencia en la aerofotografía de 1976. No se conocen datos de solicitudes de intervención ni de antecedentes de archivo.

	Diligenció:	PEMP Patrimonio Inmueble	Código de identificación	Hoja 2
	Fecha:	2018		
	Revisó:	PEMP Patrimonio Inmueble	003103019003	de 5
	Fecha:	2018		

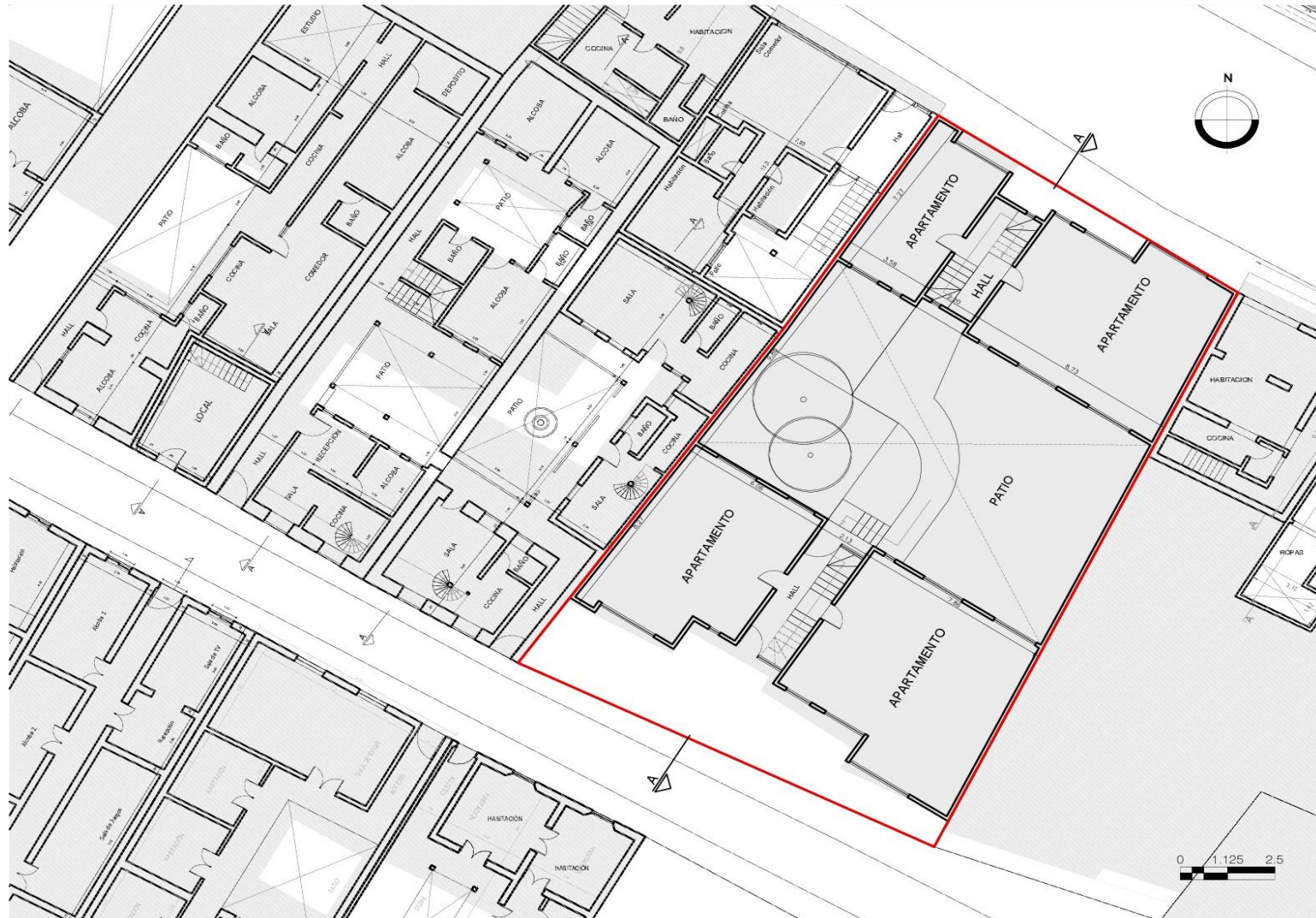

**18. PLANIMETRÍA (PLANTA ARQUITECTÓNICA)**

Planta primer piso

**FUENTE:**

Equipo Levantamientos PEMP Patrimonio Inmueble



Diligenció: PEMP Patrimonio Inmueble

Fecha: 2016-2017

Revisó: PEMP Patrimonio Inmueble

Fecha: 2018

Código de identificación

003103019003

Hoja 3

de 5

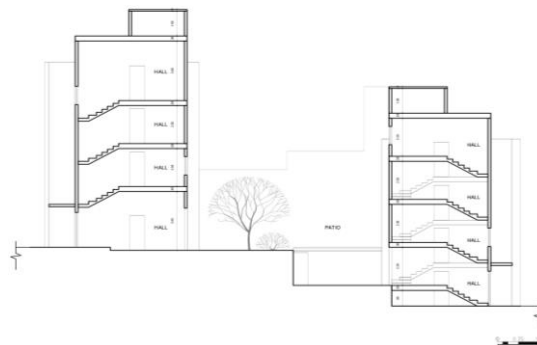
**19. PLANIMETRÍA (FACHADA, CORTE)**

**Corte longitudinal**

Fuente: Equipo Levantamientos PEMP Patrimonio Inmueble

**Fachada Sur**

Fuente: Equipo Fotografía PEMP Patrimonio Inmueble

**20. VALORACIÓN**

Valor histórico: No se conocen datos o valoraciones previas que soporten su valor histórico.

Valor estético: No se conocen datos o valoraciones previas que soporten su valor estético.

Valor simbólico: No se conocen datos o valoraciones previas que soporten su valor simbólico.

**21. SIGNIFICACIÓN CULTURAL**

El barrio se localiza al nororiente del centro histórico, conformando un límite con los cerros y agrupando predios de antiguo uso industrial y dotacional. Debe su nombre a la Iglesia de Las Aguas, cuyo origen se remonta al siglo XV, sobre la ronda del río San Francisco y en cercanías a la Quinta de Bolívar. Su valor está asociado a su papel en la conformación de la ciudad durante el período colonial y en él se conjugan estilos arquitectónicos de distintos períodos históricos. En la actualidad predomina el uso dotacional universitario y residencial.

	Diligenció:	PEMP Patrimonio Inmueble	Código de identificación	Hoja 4
	Fecha:	2016-2017		
	Revisó:	PEMP Patrimonio Inmueble	003103019003	de 5
	Fecha:	2018		



**22. NIVEL DE INTERVENCIÓN**

18,1 NORTE



CALLE 16A

18,2 ORIENTE



CARRERA 2

18,3 SUR



CALLE 12F

18,4 OCCIDENTE



CARRERA 3

**23. OBSERVACIONES:**

N.A.

	Diligenció:	PEMP Patrimonio Inmueble	Código de identificación	Hoja 5
	Fecha:	2016-2017		
	Revisó:	PEMP Patrimonio Inmueble	003103019003	de 5
	Fecha:	2017		